

第16期

(平成22年4月1日～平成23年3月31日)

営業報告書

御殿場総合サービス株式会社

目次

| | |
|--------|----|
| 營業基本方針 | 1 |
| 事業報告 | 2 |
| 組織図 | 16 |
| 決算報告書 | 17 |

1 営業基本方針

公共施設の管理運営を行う指定管理者の使命は、「公共施設の平等利用の実現」及び「費用対効果を高め、施設の目的を効率的に発揮すること」です。当社は、これらの2点を総合して、「施設価値の最大化」と定義付け、この実現のために、既成概念にとらわれない新たな市民サービスの導入を図ります。

一方で、指定管理者は、公共施設の管理運営を行う者として、極めて重い社会的責任を負います。私たちは、公共施設の管理運営の長い実績を持ち、指定管理者が持つ社会的責任を十分に理解しております。「各種法令・社会的規範の遵守」、「自然災害・事件・事故等から利用者を守る

ための危機管理対策」、「個人情報保護」、「施設の公共性の維持」、「環境問題への取り組み」等の諸課題に対して、安全と信頼を基本に取り組みます。

また、私たちは御殿場市が目指す企業行政経営の実現を支援するため、時代に合った多様なニーズに応える柔軟なサービスを提供し、公共サービスに企業的な効率性や創造性を提供します。なお、業務を通じて得た利益の一部は、地域社会の発展のために積極的に地域に還元します。

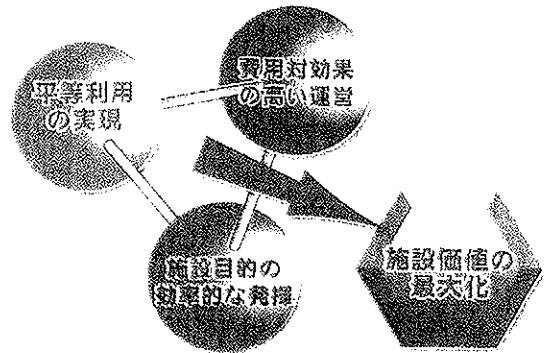

2 事業報告

(1) 指定管理事業（9施設）

| 施設名 | 指定管理期間 | 備考 |
|--------------------------|---------------------------|--|
| 秩父宮記念公園 | 平成21年4月1日～ 平成26年3月31日 | |
| 御殿場市温泉会館 | 平成22年4月1日～ 平成25年3月31日 | |
| 御殿場市森林公園 | 平成21年4月1日～ 平成26年3月31日 | 乙女森林公園第1・第2キャンプ場、市民の森フォレスト乙女 |
| 御殿場市民会館 | 平成21年4月1日～ 平成24年3月31日 | |
| 御殿場市民交流センター「ふじざくら」 | 平成20年10月1日～ 平成25年3月31日 | 御殿場市社会福祉協議会、御殿場市シルバー人材センターとのグループによる（代表団体：御殿場市社会福祉協議会） |
| 御殿場市総合体育施設 | 平成21年4月1日～ 平成26年3月31日 | * 体育館、陸上競技場、中央テニスコート、東運動場、南運動場 * 御殿場市体育協会とのグループによる（代表団体：当社） |
| 御殿場市馬術・スポーツセンター | 平成21年4月1日～ 平成26年3月31日 | 御殿場市体育協会とのグループによる（代表団体：当社） |
| 御殿場市都市公園 （秩父宮記念公園を除く） | 平成21年4月1日～ 平成26年3月31日 | 御殿場市中央公園、桜公園、湯沢平公園、富士岡公園、駒門公園等 （御殿場市内計69公園） |
| 御殿場市営駅南駐車場 | 平成21年4月1日～ 平成26年3月31日 | |

* 各施設の利用人数・台数及び利用料収入状況を4頁～7頁で報告します。

* 各施設の自主事業報告を8頁～15頁で報告します。

(2) 行政事務請負事業（10事業）

| 事業名 | 備考 |
|---------------------------|-----------|
| 御殿場市緑化センター管理業務請負事業 | |
| 緑地帯及び花壇管理業務請負事業 | |
| 友愛パーク・原里関連庭園管理業務請負事業 | |
| 御殿場市情報公開事務及び旅券申請・交付事務請負事業 | |
| 御殿場市小学校給食配膳業務請負事業 | |
| 御殿場市広報等配送業務請負事業 | |
| 御殿場市庁舎公用車管理請負事業 | |
| 御殿場市役所支所間文書等配送業務員派遣事業 | |
| 乙女駐車場公衆便所清掃業務等請負事業 | |
| 御殿場市南学校給食センター等清掃消毒業務請負事業 | 平成23年1月より |

(3) その他事業

| 事業名 | 備考 |
|----------------|----|
| 富士浅間神社管理業務請負事業 | |

単位:人

各施設利用人数・台数報告

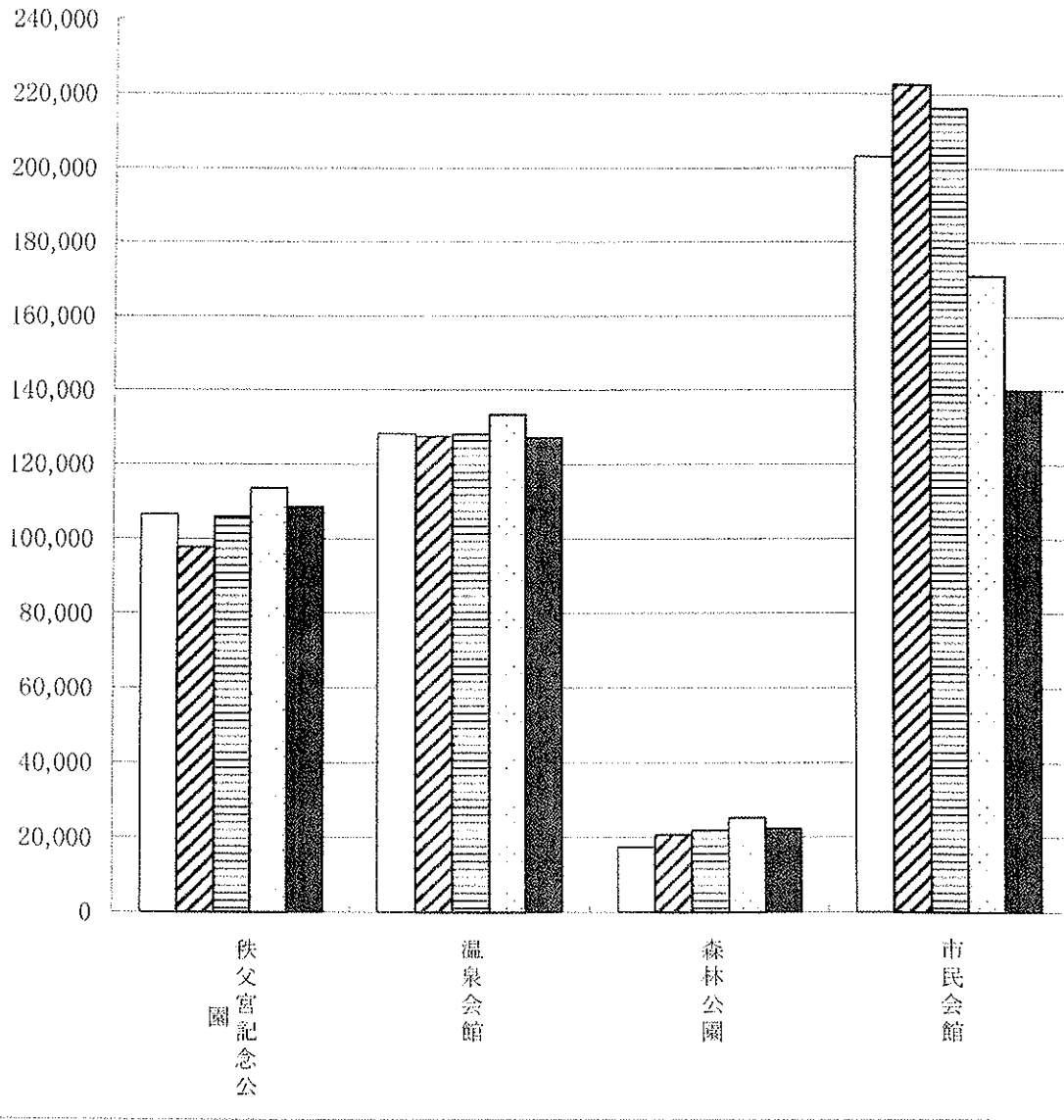

平成18年度
 平成19年度
 平成20年度
 平成21年度
 平成22年度

単位:人

| | 秩父宮記念公園 | 温泉会館 | 森林公園 | 市民会館 |
|--------|---------|---------|--------|---------|
| 平成18年度 | 106,538 | 128,186 | 17,367 | 203,106 |
| 平成19年度 | 97,711 | 127,566 | 20,646 | 222,677 |
| 平成20年度 | 105,953 | 128,200 | 21,803 | 216,280 |
| 平成21年度 | 113,669 | 133,391 | 25,067 | 170,928 |
| 平成22年度 | 108,526 | 127,181 | 22,323 | 140,116 |

単位:人・台

各施設利用人数・台数報告

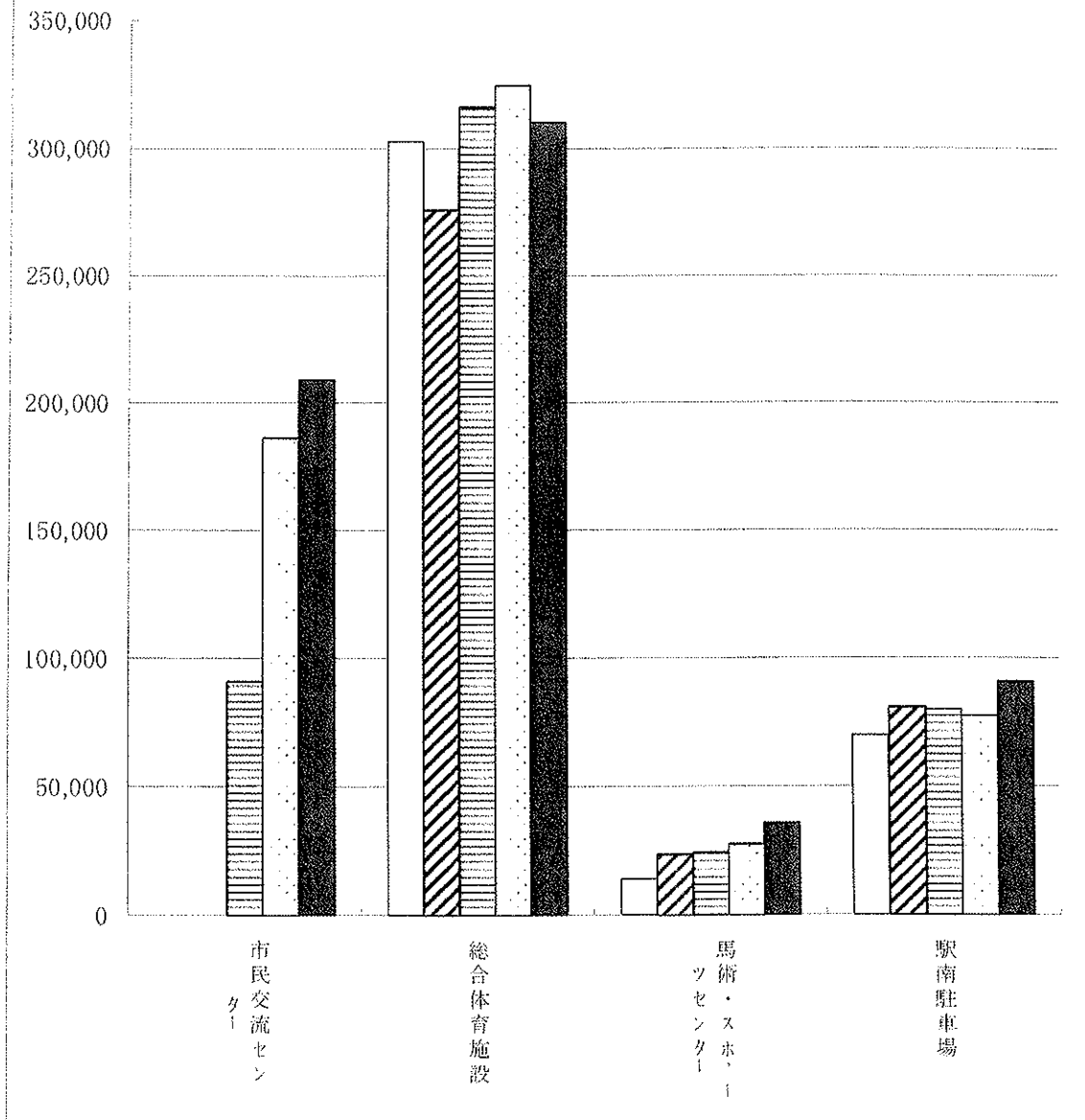

平成18年度
 平成19年度
 平成20年度
 平成21年度
 平成22年度

単位:人(駅南駐車場は台)

| | 市民交流センター | 総合体育施設 | 馬術・スポーツセンター | 駅南駐車場 |
|--------|----------|---------|-------------|--------|
| 平成18年度 | / | 302,776 | 14,153 | 69,910 |
| 平成19年度 | / | 275,943 | 23,650 | 80,768 |
| 平成20年度 | 91,066 | 316,368 | 24,531 | 79,887 |
| 平成21年度 | 186,327 | 324,633 | 27,651 | 77,676 |
| 平成22年度 | 209,226 | 310,238 | 35,725 | 90,931 |

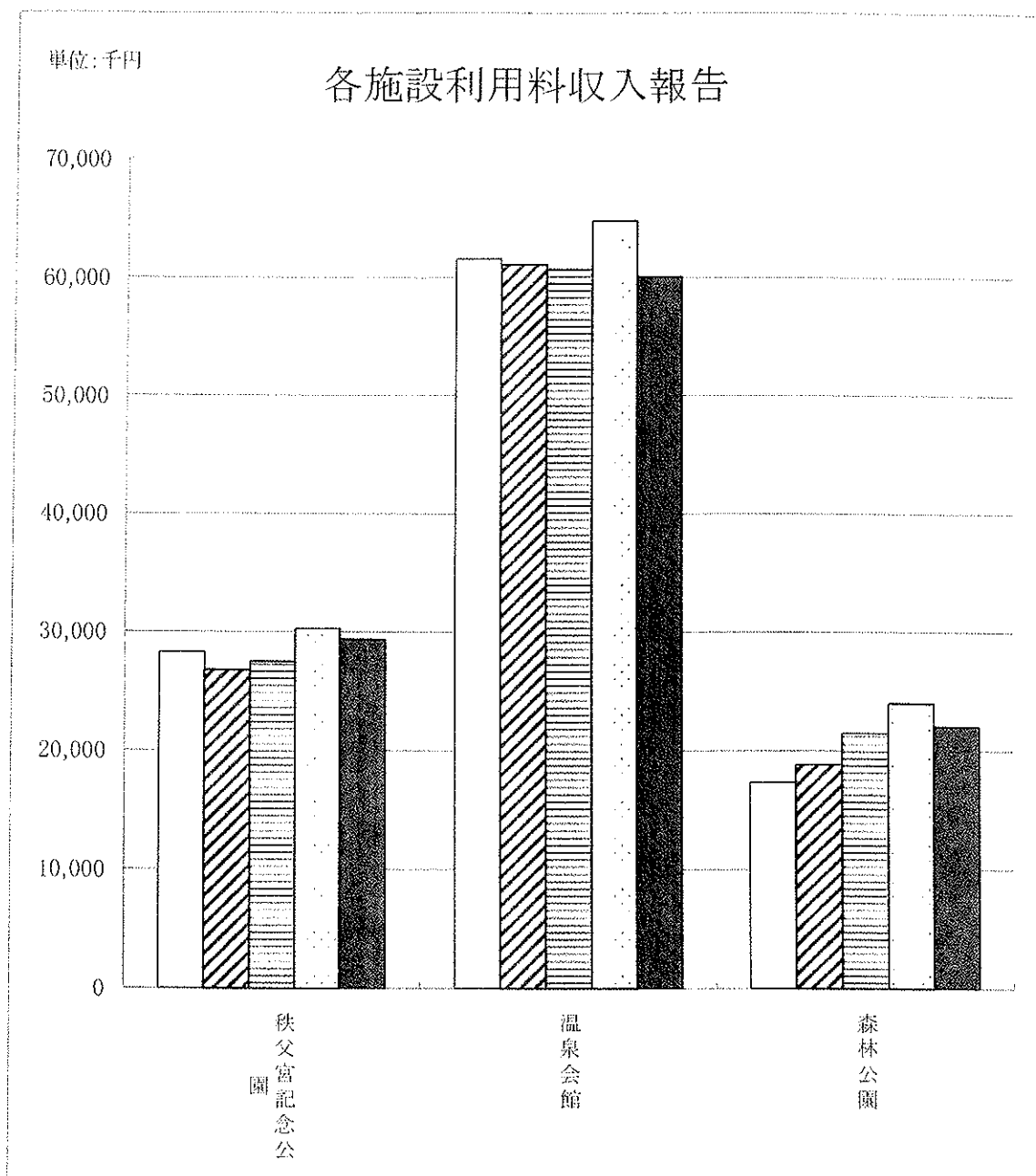

平成18年度
 平成19年度
 平成20年度
 平成21年度
 平成22年度

単位:千円

| | 秩父宮記念公園 | 温泉会館 | 森林公園 |
|--------|---------|--------|--------|
| 平成18年度 | 28,287 | 61,608 | 17,278 |
| 平成19年度 | 26,785 | 61,132 | 18,841 |
| 平成20年度 | 27,470 | 60,764 | 21,469 |
| 平成21年度 | 30,229 | 64,810 | 23,972 |
| 平成22年度 | 29,330 | 60,100 | 22,026 |

単位:千円

各施設利用料収入報告

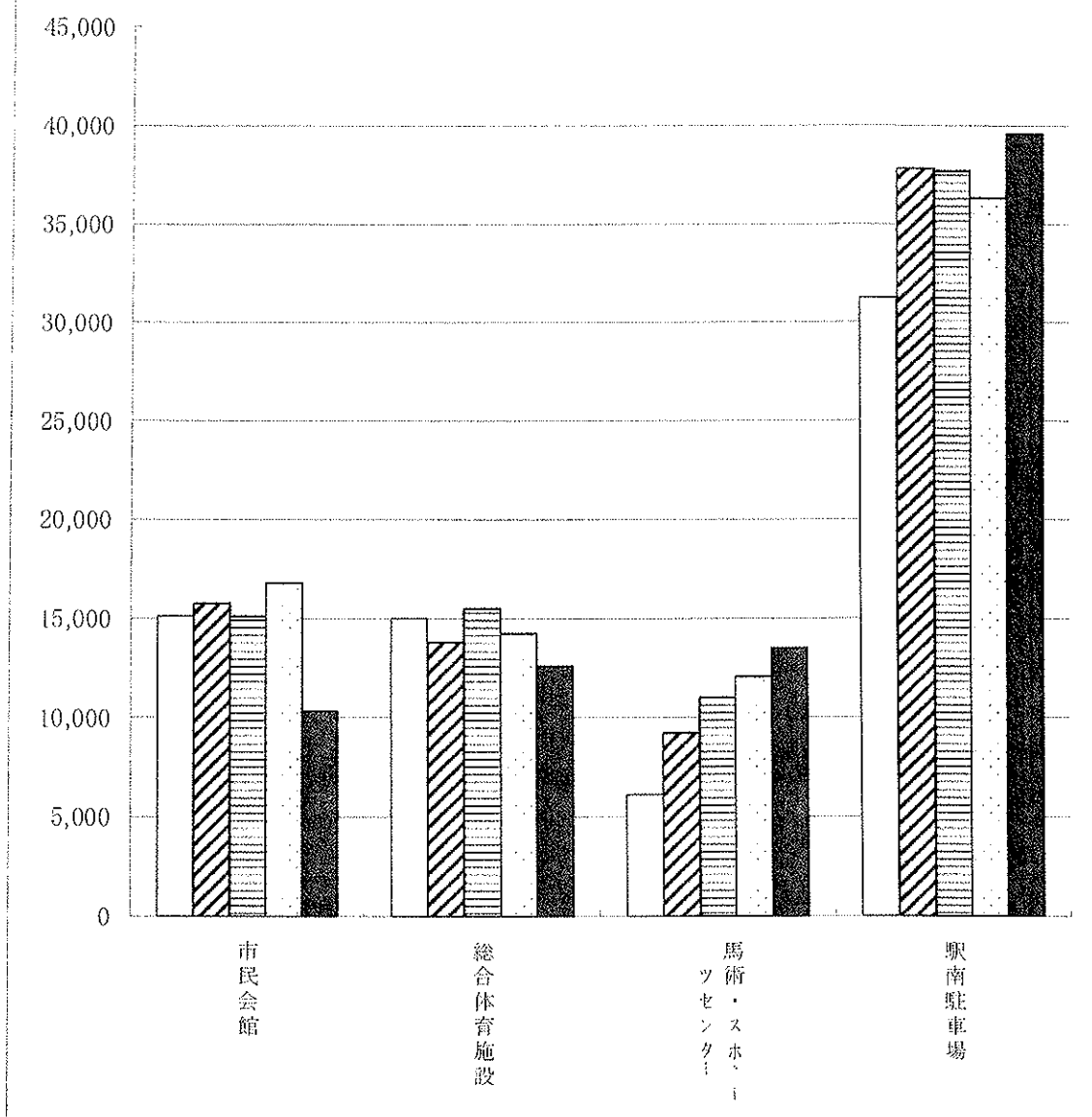

平成18年度
 平成19年度
 平成20年度
 平成21年度
 平成22年度

単位:千円

| | 市民会館 | 総合体育施設 | 馬術・スポーツセンター | 駅南駐車場 |
|--------|--------|--------|-------------|--------|
| 平成18年度 | 15,125 | 15,000 | 6,131 | 31,272 |
| 平成19年度 | 15,774 | 13,823 | 9,213 | 37,835 |
| 平成20年度 | 15,093 | 15,523 | 11,007 | 37,701 |
| 平成21年度 | 16,783 | 14,226 | 12,048 | 36,319 |
| 平成22年度 | 10,309 | 12,588 | 13,486 | 39,596 |

平成22年度秩父宮記念公園 自主事業報告

(緑の拠点としての事業)

| 事業名 | | 参加者数 | 備考 |
|-----|----------------|---------|------------------|
| 1 | ガーデニング教室初級Aコース | 22人 | 全4回 |
| 2 | ガーデニング教室初級Bコース | 14人 | 全4回 |
| 3 | ガーデニング教室初級Cコース | 15人 | 全4回 |
| 4 | ガーデニング教室初級Dコース | 16人 | 全4回 |
| 5 | 家庭菜園教室春コース | 22人 | 全2回 |
| 6 | 家庭菜園教室秋コース | 26人 | 全2回 |
| 7 | 親子竹の子堀体験 | 27組 | 計1回 ※生育不良により4回中止 |
| 8 | 親子お茶摘み体験 | 家族6組23人 | 計1回 |
| 9 | 園長とそぞろ歩き | 10人 | 計5回 |

(市民向け事業)

| 事業名 | | 来場者数 | 備考 |
|-----|---|--------|-----------------------|
| 10 | 無料開放(4月) | 3,015人 | 4/29緑化フェアと同時開催 |
| 11 | 無料開放(8月) 大道芸クラウンTAKKOパフォーマンス 和楽器ワークショップ 着付け体験 夕暮れコンサート「ミュージックバレイ」コンサート 露店出店 森のエントランスライトアップ 浴衣・甚平での来園者花苗プレゼント | 1,094人 | 8/15県民の日協賛 |
| 12 | 無料開放日(2月) | 127人 | 2/11 市制記念日・富士山の日協賛 |

(文化の拠点としての事業)

| 事業名 | | 参加者数・来場者数 | 備考 |
|-----|--------------------------------------|-----------|-------------|
| 13 | 四季のコンサート「春」フルートとソプラノの夕べ | 90人 | |
| 14 | 四季のコンサート「夏」雅楽の夕べ | 91人 | |
| 15 | いたずら房厨作陶展+木工展 | 5,184人 | 4/13~19 |
| 16 | 山崎照夫作陶展 | 6,911人 | 4/13~25 |
| 17 | 「御殿の森」絵画展 | 5,536人 | 5/1~16 |
| 18 | 春の山草展 | 1,959人 | 5/7~13 |
| 19 | 乙女山野草愛好会展示 | 639人 | 5/22~23 |
| 20 | 第2回龍湖窯作陶展 | 196人 | 5/23 |
| 21 | さつき盆栽展 | 1,446人 | 6/1~3・6/7~9 |
| 22 | 第11回作品展陶のなかま | 1,879人 | 6/7~13 |
| 23 | 伝統園芸植物展示会 | 1,161人 | 7/3・4 |
| 24 | ふじおやまフォトクラブ写真展「富士山展」 | 4,470人 | 7/3~19 |
| 25 | 「鳥と花展」木村修・奈保子絵画展 | 2,858人 | 7/15~29 |
| 26 | 「著名人自筆サイン展」池谷俊一氏所蔵展 | 5,700人 | 7/31~8/31 |
| 27 | 第5回いたずら房厨作陶展 | 1,661人 | 8/12~17 |
| 28 | バードカーピング教室 | 7人 | 8月~毎月1回 |
| 29 | 自然絵画教室一般コース(木曜日・土曜日) | 18人 | 4月~毎月2回 |
| 30 | 自然絵画教室ジュニアコース(土曜日) | 14人 | 4月~毎月2回 |
| 31 | 夕暮れ音楽会「KEIKO & HIROKO」(ギター・ピアノ・ボーカル) | 200人 | 7月~8月 4回開催 |

| | | | |
|----|----------------------------------|--------|------------|
| 32 | 夕暮れ音楽会「織音」(ギター・ボーカル) | 40人 | 7/31 |
| 33 | 夕暮れ音楽会「K-おんぷ」(バンド演奏) | 100人 | 7月～9月 3回開催 |
| 34 | 夕暮れ音楽会「Water Lily」(ギター・ピアノ・ボーカル) | 100人 | 8月～9月 3回開催 |
| 35 | 夕暮れ音楽会「打越島三&矢部姉妹」(ギター・カウベル・ピアノ) | 50人 | 8/22 |
| 36 | 夕暮れ音楽会「サテュロスの会」(ヴァイオリン・ヴィオラ) | 50人 | 8/24 |
| 37 | 夕暮れ音楽会「女性コーラスふじあざみ」(合唱団) | 70人 | 8/29 |
| 38 | 夕暮れ音楽会「Hina」(フルート・オカリナ・琴) | 40人 | 9/11 |
| 39 | 夕暮れ音楽会「ガールスカウト交流会」(合唱) | 110人 | 9/12 |
| 40 | 夕暮れ音楽会「チェスタ」(電子大正琴アンサンブル) | 40人 | 9/26 |
| 41 | 秩父宮記念公園デジタルフォトコンテスト春 | 6,256人 | 5/10～31 |
| 42 | 秩父宮記念公園デジタルフォトコンテスト夏 | 5,505人 | 8/1～31 |
| 43 | 秩父宮妃勢津子殿下ご着用ドレス・お着物展 | 4,752人 | 9/23～10/11 |
| 44 | 乙女山野草愛好会展示会 | 980人 | 10/2・3 |
| 45 | 秋の山野草展 | 1,307人 | 10/12～17 |
| 46 | 山崎照夫陶芸展 | 1,307人 | 10/12～17 |
| 47 | 原色ドライフラワー展示会 | 1,783人 | 10/19～24 |
| 48 | 第13回御殿場菊花大会 | 3,304人 | 10/29～11/8 |
| 49 | 菊花書道展 | 2,441人 | 11/1～7 |
| 50 | 武具刀剣展 | 559人 | 10/30～31 |
| 51 | 国民文化祭記念第1回茶会 | 459人 | 10/31 |
| 52 | 秩父宮記念公園フォトコンテスト | 1,879人 | 6/7～13 |
| 53 | 第1回永月水人絵画展～華祭り～ | 1,728人 | 11/1～10 |
| 54 | 自然絵画教室生徒作品展 | 7,543人 | 11/11～25 |
| 55 | 四季のコンサート秋「シンセサイザーの調べ」 | 77人 | 11/20 |
| 56 | 第6回いたずら房厨作陶展たす楽木工房木工・草木染織物展 | 9,289人 | 11/20～29 |
| 57 | 静岡県さくら写真コンクール入賞作品展 | 3,602人 | 12/1～17 |
| 58 | 御殿場市手工芸連盟展示会 | 2,291人 | 12/6～23 |
| 59 | 株多ヒロ子「御天東雲展」 | 1,057人 | 1/2～16 |
| 60 | 坪井美津子展 | 1,057人 | 1/2～16 |
| 61 | 御殿場高校華道部生け花展 | 315人 | 1/12～16 |
| 62 | 雪割草展示会 | 588人 | 3/4～6 |
| 63 | ヘレボラス展(クリスマスローズ展) | 292人 | 3/12～17 |
| 64 | 秩父宮記念公園フォトコンテスト作品展 | 2,226人 | 1/2～31 |
| 65 | 秩父宮記念公園フォトコンテスト作品募集 | 20人 | 1/15～2/28 |
| 66 | つるし雛展示会 | 6,383人 | 1/22～3/21 |

(観光施設としての魅力向上のための事業)

| | 事業名 | 来場者数 | 備考 |
|----|---|---------|---------|
| 67 | 第8回桜まつり(夜間ライトアップ・茶会・各種展示会等) | 23,430人 | 4/6～12 |
| 68 | あじさいまつり | 4,211人 | 6/12～27 |
| | 佐川三保子絵画展 | | 6/17～30 |
| | いたずら房厨作陶展たす木工・草木染織物展 | | 6/16～23 |
| | 第3回雪割草葉芸・山野草展 | | 6/25～27 |
| | あじさいコンサート「ミュージックパレイ」(歌・ピアノ・フルート・大正琴) | | 6/20 |
| | あじさいコンサート「My-me」(電子大正琴) | | 6/26 |
| | あじさいコンサート「コンセーラーハーモニー」(歌・ミュージックベル・キーボード・クラリネット) | | 6/27 |

| | | | |
|----|--|--------|------|
| | あじさいコンサート「土井清子・龍口純子コンサート」(フルート・ピアノ) | | 6/27 |
| 69 | 紅葉イベント「秋満開」 紅葉ライトアップ11/26~28(3日間) ギター・ピアノ弾き語り 出演 Water Lily (26日) アコースティックライブ 出演 織音 (27日) バンド演奏 出演 K-おんい (28日) ハンドベル演奏 出演スウィートハーモニー (28日) | 4,606人 | |

平成22年度 御殿場市温泉会館 自主事業結果

| | 事業名 | 参加者数 | 日程等 |
|---|---------------------|-------|----------------|
| 1 | 大道芸(ここあマジックショー) | 723名 | 12月19日 |
| 2 | 落語(桂才紫) | 333名 | 1月20日 |
| 3 | 健康講座(らくらくストレッチ) | 60名 | 11月26日 |
| 4 | 囲碁・将棋大会 | 6名 | 9/17、9/24、10/1 |
| 5 | 「敬老の日」特別企画 | 88作品 | 9月14日~10月10日 |
| 6 | 「敬老の日」特別企画 | 594名 | 9月20日 |
| 7 | 「風呂の日」特別企画 | 3477名 | 5月より計8回) |
| 8 | 「いい風呂の日」(ポイント2倍) | 342名 | 11月26日 |
| 9 | 「富士山の日」特別企画(ポイント2倍) | 413名 | 2月23日 |

平成22年度 御殿場市森林公園 自主事業結果

| | 事業名 | 参加人数 | 備考 |
|----|---------------------------------|-----------------|---------------------------|
| 1 | ツリークライミング体験会(5月) | 0人 | 5月23日(日) 雨天中止 |
| | ツリークライミング体験会(9月) | 2人 | 9月12日(日) |
| | ツリークライミング体験会(12月) | 0人 | 12月5日(日) 会場閉鎖中のため中止 |
| 2 | ダッチオープン教室(2月) | 11人 | 2月6日(日) |
| | ダッチオープン教室(3月) | 19人 | 3月6日(日) |
| 3 | バーベキュー講習会 | 午前 5人 午後 3人 | 6月27日(日) |
| 4 | 初心者キャンプ教室 | 0組(0人) | 7月19日・20日 催行最小組数に達せず中止 |
| 5 | 日替わり・期間限定イベント(Myはし作り、押し花しおり作り等) | 50人 | GW、夏休み、冬休み |
| 6 | ミニコンサート | 19人 | 8月14日(土)夜間 第2キャンプ場 |
| 7 | わんぱくキャンプ(8月) | 0人 | 8月2日~4日 講師都合中止 |
| 8 | ふろしき市 | 出店10組 入場者0人 | 6月27日(日) 第2キャンプ場雨天中止 |
| 9 | 「母の日」特別企画 | 応募 82人 当選 3人 | |
| 10 | 「父の日」特別企画 | 応募 30人 当選 3人 | |

平成22年度 御殿場市民会館 自主事業報告

(ホール事業)

| | 事業名 | 入場者数 | 備考 |
|----|-----------------------------------|-------------------|------------|
| 1 | 野村克也氏講演会「我が野球人生」 | 531人 | 5/8・大ホール |
| 2 | ペレス・ブラード楽団 | 566人 | 6/13・大ホール |
| 3 | タンゴ・ロマンス | 177人 | 7/11・小ホール |
| 4 | 御殿場吹奏楽団 第30回定期演奏会 | 500人 | 7/19・大ホール |
| 5 | 爆笑!!お笑いバトル in GOTEMBA 2010 (2回目) | 497人 | 8/28・大ホール |
| 6 | しまじろう みんなでたんけん! みなみのしま (2回公演) | ① 907人 ② 789人 | 9/12・大ホール |
| 7 | ～天姿国楽～ 「天府の国」四川美女楽坊 | 297人 | 10/9・大ホール |
| 8 | 今井ゆうぞう&はいだしょうこ ファンタジーコンサート (2回公演) | ①1,038人 ② 886人 | 11/14大ホール |
| 9 | 劇団四季ミュージカル「コーラスライン」 | 868人 | 11/28・大ホール |
| 10 | グランシップ出前公演 宝井馬琴の家族で楽しむ講談教室 | 37人 | 12/4・小ホール |
| 11 | スタンウェイを弾こう! | 77人 | 12/13・大ホール |

(教室事業)

| | 事業名 | 参加人数 | 備考 |
|----|------------------|------|---------|
| 12 | リトミック教室 (新2オクラス) | 7人 | 前期18回開催 |
| 13 | リトミック教室 (新3オクラス) | 9人 | 前期18回開催 |
| 14 | 絵画・造形教室 (幼児クラス) | 4人 | 前期 9回開催 |
| 15 | 絵画・造形教室 (小学生クラス) | 8人 | 前期18回開催 |
| 16 | 初心者フラダンス教室 | 20人 | 全12回開催 |
| 17 | 初心者ビーズステッチ教室 | 5人 | 全 8回開催 |
| 18 | 中級手まり作り教室 | 中止 | 全10回開催 |
| 19 | 押し花教室 | 中止 | 全 6回開催 |
| 20 | 書道教室 | 中止 | 全12回開催 |
| 21 | 初心者茶道教室 | 10人 | 全10回開催 |
| 22 | 俳句入門教室 | 中止 | 全 6回開催 |
| 23 | 初めての手編み教室 | 10人 | 全 6回開催 |
| 24 | 着付け教室 | 中止 | 全10回開催 |
| 25 | 初心者フラワーデザイン教室 | 3人 | 全 5回開催 |

(協力・後援事業)

| | 事業名 | 主催 | 入場者数 | 備考 |
|----|----------------|----------|--------|-----------|
| 26 | 第13回名画劇場「おとうと」 | 御殿場市文化協会 | 1,050人 | 6/26・大ホール |

(賛助事業)

| | 事業名 | 主催 | 入場者数 | 備考 |
|----|---------------------------------------|---------|--------|-----------|
| 27 | 爆笑!!お笑いバトル in GOTEMBA 2010 式典の部 (1回目) | 御殿場市消防団 | 1,270人 | 8/28・大ホール |

平成22年度 御殿場市民交流センター 自主事業報告

(市民交流事業)

| | 事業名 | 参加者数・入場者数 | 備考 |
|----|---------------------------|-----------|---|
| 1 | おのりん体操あそび教室(親子教室) | 375人 | 5/9、6/2、7/21、9/29、12/1、1/19、2/2、3/2(6回開催) |
| 2 | みんなで花壇に花を植えよう「春」 | 34人 | 6/14開催 |
| 3 | ふじざくら おもちゃ広場 | 1,000人 | 6/14開催 |
| 4 | 夏の親子陶芸教室(親子教室) | 27人 | 7/28、8/3(2回開催) |
| 5 | ゆずりんと歌おう! 親子ふれあいコンサート | 150人 | 7/29開催 |
| 6 | ふじざくら サマーフェスティバル | 1,318人 | 8/22開催 |
| 7 | ふれあいミニコンサート「旅カラオケ教室」 | 90人 | 9/25開催 |
| 8 | 第27回御殿場市ふれあい広場 | 8,000人 | 9/25開催 |
| 9 | ふれあいミニコンサート「KEIKO&HIROKO」 | 60人 | 11/12開催 |
| 10 | みんなで花壇に花を植えよう「秋」 | 34人 | 11/15開催 |
| 11 | ふれあいミニコンサート「ハンドベル」 | 70人 | 11/28開催 |
| 12 | クリスマスミニ音楽会「遠藤朱美コンサート」 | 100人 | 12/20開催 |
| 13 | 交流センターまつり | 1,000人 | 2/19開催 |
| 14 | 「地球のステージ3rd」コンサート | 300人 | 2/19開催 |
| 15 | ふれあいミニコンサート「マッキーズ」 | 40人 | 3/11開催 |
| 16 | ふじざくら ふれあいまつり | | 3/20に予定したが震災被害を考慮し自粛中止 |

(市民活動支援事業)

| | 事業名 | 参加者数・入場者数 | 備考 |
|----|------------------|-----------|-------------------------|
| 17 | おもちゃインストラクター養成講座 | 29人 | 6/5、6、10/16、17(2日×2回開催) |

(高齢者支援事業)

| | 事業名 | 参加者数・入場者数 | 備考 |
|----|---------|--------------|---|
| 18 | 寿大学 | 75人 (生徒数) | 4/15、5/8、5/19、20、21、6/17、7/5、9/16、10/7、21、28、11/18、12/16、1/20、2/17、3/17(全16回開催) |
| 19 | シルバー大学院 | 29人 (生徒数) | 6/15、7/20、9/21、10/19、11/16、12/14(全6回開催) |
| 20 | 体操教室 | 42人 | 6/1、6/15、7/6、7/20、9/7、9/21、10/5、10/19(全8回開催) |
| 21 | 絵手紙教室 | 143人 | 6/1、6/15、7/6、7/20、9/7、9/21、10/5、10/19、11/2、11/16(全10回) |

| | | | |
|----|----------------|------|---|
| 22 | カラオケ民謡教室 | 754人 | 4/26,27、5/24,25、 6/28,29、7/26,27、 9/27,28、10/25,26、 11/22,23、12/20,21、 1/24,25、2/21,22、 3/21,22 (全22回) |
| 23 | 陶芸教室(初級者コース) | 67人 | 4/26、5/10、5/24、 6/14、6/28 (全5回) |
| 24 | 陶芸教室(初級者コース) | 71人 | 4/26、5/10、5/24、 6/14、6/28 (全5回) |
| 25 | 秋の陶芸教室(初級者コース) | 68人 | 9/13、9/27、10/11、 10/25、11/8 (全5回) |
| 26 | 秋の陶芸教室(初級者コース) | 74人 | 9/13、9/27、10/11、 10/25、11/8、(全5回) |

(ロビー活性化事業)

| | 事業名 | 参加者数・入場者数 | 備考 |
|----|---------|-----------|----------------|
| 27 | ひな人形展示会 | 120人 | 2/21~3/3(11日間) |

(他団体との共催事業)

| | 事業名 | 参加者数・入場者数 | 備考 |
|----|------------------|-----------|---------------------------|
| 28 | 輪来クリスマスうきうきパーティー | 165人 | 12/5開催 市民グループとの協働事業 |
| 29 | 交流運動会 | 200人 | 6/16開催 子ども家庭センターとの共催事業 |

平成22年度 御殿場市総合体育施設 自主事業報告

(教室事業)

| | 事業名 | 平均参加者数 | 備考 |
|----|-------------------------|--------|---------------|
| 1 | ピラティス・エアロビクス教室 | 19 | 年33回開催 |
| 2 | ダンベル健康体操教室 | 16 | 年44回開催 |
| 3 | ユニバーサル卓球教室 | 11 | 年45回開催 |
| 4 | レベルアップトレーニング教室 | 5 | 年95回開催 |
| 5 | テニス教室 | 12 | 年19回開催 (クール制) |
| 6 | やさしいヨガ教室 Aクラス | 10 | 年39回開催 |
| 7 | やさしいヨガ教室 Bクラス | 14 | 年39回開催 |
| 8 | ベーシックヨガ (木曜日) | 18 | 年43回開催 |
| 9 | ベーシックヨガ (金曜日) | 14 | 年44回開催 |
| 10 | スローフィットヨガ教室 (水曜日) A | 13 | 年44回開催 |
| 11 | スローフィットヨガ教室 (水曜日) B | 7 | 年44回開催 |
| 12 | フィットネスウォーキング | 10 | 年45回開催 |
| 13 | ストリートダンス・ヒップホップ教室 | 6 | 年22回開催 (クール制) |
| 14 | ヒロビクス教室 | 13 | 年44回開催 |
| 15 | ベーシックヒロビクス教室 | 15 | 年43回開催 |
| 16 | セルフケアヨガ教室 | 8 | 年36回開催 |
| 17 | ピラティス教室 | 12 | 年44回開催 |
| 18 | 吹き矢教室 | 11 | 年48回開催 |
| 19 | 産後リカバリーエクササイズ教室 (火曜クラス) | 11 | 年24回開催 (クール制) |
| 20 | キックエクサ教室 | 12 | 年12回開催 (クール制) |
| 21 | 骨盤エクササイズ教室 | 11 | 年8回開催 (クール制) |
| 22 | 放課後器械体操教室 (木曜・小学生クラス) | 12 | 年39回開催 |
| 23 | 放課後器械体操教室 (金曜・小学生クラス) | 27 | 年38回開催 |
| 24 | 放課後新体操教室 (火曜・幼児クラス) | 13 | 年39回開催 |
| 25 | 放課後新体操教室 (金曜・小学生クラス) | 47 | 年38回開催 |
| 26 | 放課後新体操教室 (金曜・幼児クラス) | 17 | 年38回開催 |
| 27 | 放課後新体操教室 (選手コース) | 14 | 年39回開催 |
| 28 | 放課後体育教室 (火曜・小学生クラス) | 5 | 年39回開催 |
| 29 | 放課後体育教室 (火曜・幼児クラス) | 19 | 年39回開催 |
| 30 | 放課後体育教室 (木曜・小学生クラス) | 9 | 年39回開催 |
| 31 | 放課後体育教室 (木曜・幼児クラス) | 18 | 年39回開催 |
| 32 | 放課後体育教室 (金曜・小学生クラス) | 23 | 年39回開催 |
| 33 | 放課後体育教室 (金曜・幼児クラス) | 30 | 年39回開催 |
| 34 | 2・3才児親子体操教室 (火曜クラス) | 3 | 年39回開催 |
| 35 | 2・3才児親子体操教室 (金曜クラス) | 3 | 年39回開催 |
| 36 | 放課後ミニバスケットボール教室 | 14 | 年39回開催 |
| 37 | 放課後卓球教室 | 9 | 年43回開催 |
| 38 | 放課後テニス教室 | 27 | 年37回開催 |
| 39 | 放課後バレーボール教室 | 17 | 年44回開催 |
| 40 | 放課後ヒップホップ教室 (小学生クラス) | 11 | 年45回開催 |
| 41 | 放課後ヒップホップ教室 (幼児クラス) | 6 | 年44回開催 |
| 42 | 放課後陸上教室 (木曜クラス) | 41 | 年45回開催 |
| 43 | 放課後陸上教室 (土曜クラス) | 62 | 年36回開催 |
| 44 | 放課後ジャズダンス教室 | 24 | 年45回開催 |

(その他事業)

| | 事業名 | 参加者数 | 備考 |
|----|---------------------------|------|----------------|
| 45 | ひろみちお兄さんの親子体操教室 | 331 | 2/20(金・祝) |
| 46 | GSKグラウンドゴルフ大会グランプリシリーズ開幕戦 | 中止 | 4/20(火) 陸上競技場 |
| 47 | GSKグラウンドゴルフ大会グランプリシリーズ第2戦 | 110 | 5/26(水) 中央公園 |
| 48 | GSKグラウンドゴルフ大会グランプリシリーズ第3戦 | 中止 | 6/16(水) 東運動場 |
| 49 | GSKグラウンドゴルフ大会グランプリシリーズ第4戦 | 101 | 7/16(金) 中央公園 |
| 50 | GSKグラウンドゴルフ大会グランプリシリーズ第5戦 | 95 | 9/13(月) 陸上競技場 |
| 51 | GSKグラウンドゴルフ大会グランプリシリーズ第6戦 | 70 | 10/5(金) 陸上競技場 |
| 52 | GSKグラウンドゴルフ大会グランプリシリーズ最終戦 | 104 | 11/23(火) 陸上競技場 |
| 53 | 無料開放 (5月) | 181 | 5/5(水・祝) |
| 54 | 無料開放 (8月) | 75 | 8/7(土) |
| 55 | 無料開放 (11月) | 116 | 11/23(火・祝) |
| 56 | 無料開放 (2月) | 83 | 2/11(木) |
| 57 | キネシオテーピング教室 | 29 | 3/12(土) |

平成22年度 御殿場市馬術スポーツセンター 自主事業報告

| | 事業名 | 参加者数 | 備考 |
|---|-------------------------------------|--------|-----------|
| 1 | 第1回乗馬フェスティバル2010 (5/30ふろしき市同時開催) | 1,927人 | 5/30~6/28 |
| 2 | 第2回乗馬フェスティバル2010 (ふろしき市同時開催) | 950人 | 9月26日 |

平成22年度 御殿場市都市公園 自主事業報告

| | 事業名 | 参加者数 | 備考 |
|---|------------------------------------|------------------|-----------------------------------|
| 1 | 七夕飾り | 250人 | 6/15~7/15 中央公園 |
| 2 | 御殿場市都市公園ウォーキングトレジャー!~ 公園で宝探し~ | 119通 | 7/1~9/30 中央公園他(応募は 10/15まで) |
| 3 | ごてんばふろしき市(湯沢平公園) | 450人 出店25組 | 7/19実施 |
| 4 | 第2回 アート・クラフトフェア in GOTEMBA | 5,000人 出展165組 | 8/28~8/29 中央公園 |
| 5 | 第8回 わんぱくまつり | 2,000人 *ふろしき市 | 10/24実施 |
| 6 | ごてんばふろしき市(中央公園) | 出店51組 | 10/24実施 *わんぱくまつりと同時 開催 |
| 7 | グラウンドゴルフグランプリシリーズ *総合体育施設との協同事業 | 110人 (5/26) | 5/26・7/16 実施 |
| 8 | 大道芸登録制度 | 0組 | 登録アーティスト に公園を開放。 |

平成22年度 御殿場市営駅南駐車場 自主事業報告

| | 事業名 | 参加者数 | 備考 |
|---|-------------------|---------------|---------|
| 1 | ごてんばふろしき市(駅南駐車場①) | 400人 出店24組 | 4/25実施 |
| 2 | ごてんばふろしき市(駅南駐車場②) | 350人 出店23組 | 11/28実施 |

3 組織図

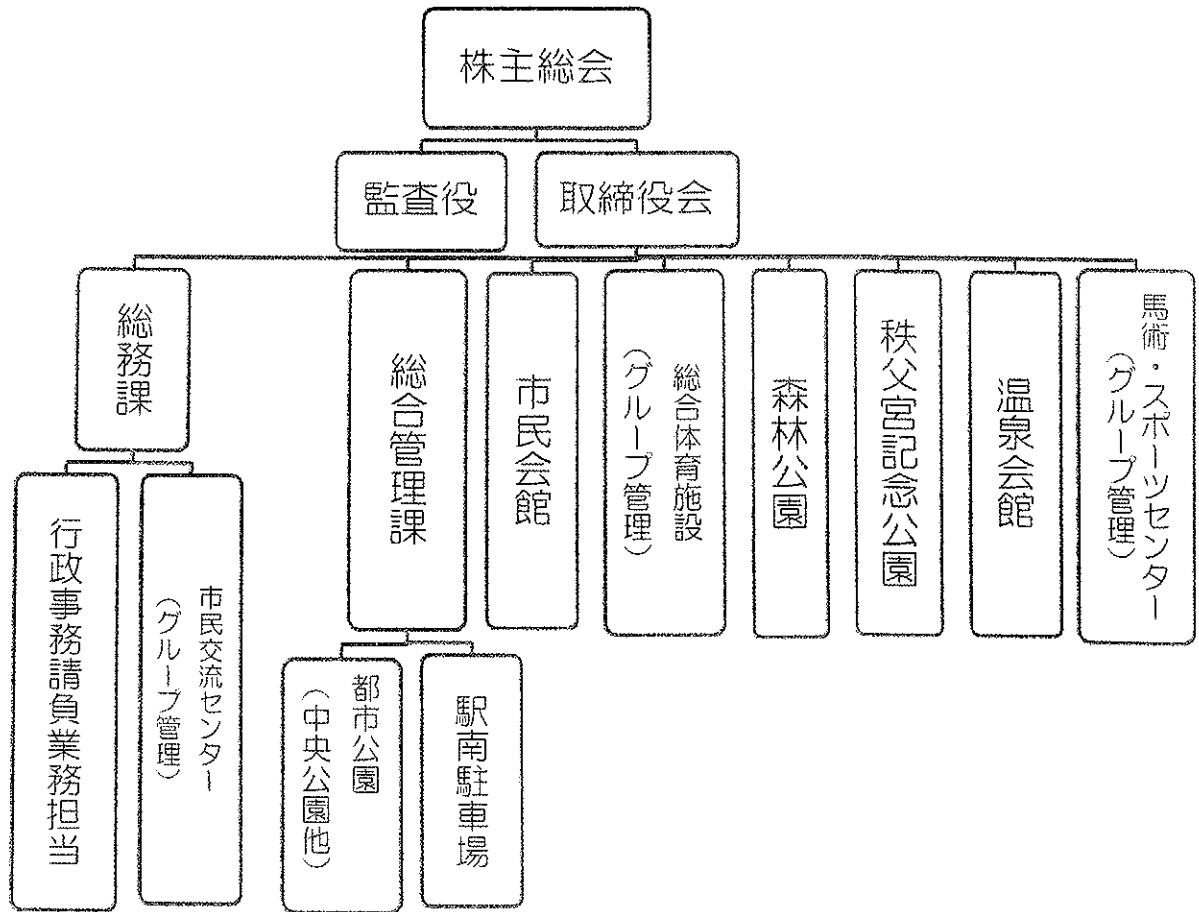

4 決算報告

次頁以降に報告します。

貸 借 対 照 表

平成 23年 3月 31日 現在

(単位：円)

| 資 産 の 部 | | 負 債 の 部 | |
|-------------------|-------------|---------------------|-------------|
| 【 流 動 資 産 】 | 108,716,350 | 【 流 動 負 債 】 | 60,826,462 |
| 現 金 | 1,017,000 | 買 掛 金 | 1,841,386 |
| 普 通 預 金 | 24,212,870 | 未 払 金 | 51,723,894 |
| 定 期 預 金 | 50,000,000 | 預 り 金 | 1,836,082 |
| 貸 倒 引 当 金 | △ 120,000 | 未 払 法 人 税 等 | 5,425,100 |
| 商 品 | 8,484,911 | 負 債 合 計 | 60,826,462 |
| 未 収 入 金 | 21,975,969 | 純 資 産 の 部 | |
| 仮 払 金 | 3,145,600 | 【 株 主 資 本 】 | 56,836,174 |
| 【 固 定 資 産 】 | 8,946,286 | 【 資 本 金 】 | 20,000,000 |
| 【 有 形 固 定 資 産 】 | 8,871,131 | 【 利 益 剰 余 金 】 | 36,836,174 |
| 建 物 | 42,362 | 利 益 準 備 金 | 5,000,000 |
| 建 物 付 属 設 備 | 1,324,489 | 【 そ の 他 利 益 剰 余 金 】 | 31,836,174 |
| 構 築 物 | 2,907,589 | 繰 越 利 益 剰 余 金 | 31,836,174 |
| 車 両 運 搬 具 | 939,854 | 純 資 産 合 計 | 56,836,174 |
| 工 具 器 具 備 品 | 3,656,837 | | |
| 【 投 資 そ の 他 資 産 】 | 75,155 | | |
| 長 期 前 払 費 用 | 75,155 | | |
| 資 産 合 計 | 117,662,636 | 負 債 ・ 純 資 産 合 計 | 117,662,636 |

損 益 計 算 書

自 平成 22年 4月 1日
至 平成 23年 3月 31日

(単位：円)

| 科 目 | 金 | 額 |
|--------------|-------------|-------------|
| 【 売 上 高 】 | | 865,797,044 |
| 【 売 上 原 価 】 | | |
| 期首商品棚卸高 | 8,418,206 | |
| 商品仕入高 | 48,408,100 | |
| 商品仕入高印紙 | 71,605,002 | |
| 合 計 | 128,431,308 | |
| 期末商品棚卸高 | 8,484,911 | 119,946,397 |
| 売上総利益 | | 745,850,647 |
| 【販売費及び一般管理費】 | | |
| 役員報酬 | 10,413,495 | |
| 給与 | 101,926,787 | |
| 賞与 | 34,243,337 | |
| 賃借料 | 123,090,340 | |
| 退職金 | 9,969,906 | |
| 退職金 | 210,000 | |
| 法定福利費 | 36,973,411 | |
| 福利厚生費 | 2,316,463 | |
| シールバ一人材費 | 14,443,944 | |
| 研修費 | 1,510,673 | |
| 旅通費 | 439,335 | |
| 広告費 | 5,210,318 | |
| 交際費 | 19,472,780 | |
| 食糧費 | 273,642 | |
| 燃水費 | 423,832 | |
| 水道料 | 9,349,051 | |
| 消耗品費 | 64,713,303 | |
| 租税 | 40,969,553 | |
| 支払手数料 | 493,148 | |
| 諸リ会費 | 11,912,361 | |
| 一ス料 | 1,755,900 | |
| 委託料 | 20,048,941 | |
| 支地代 | 151,015,490 | |
| 保険料 | 996,077 | |
| 修繕料 | 2,080,910 | |
| 減価償却料 | 6,338,736 | |
| 納付金 | 28,671,628 | |
| 寄附金 | 2,685,317 | |
| 消費貸倒引当金 | 15,078,291 | |
| 引当金 | 300,000 | |
| 営業利益 | 17,849,100 | 735,296,069 |
| 【営業外収益】 | | |
| 受取利息 | 120,000 | |
| 雑収 | 18,239 | |
| 経常利益 | 3,308,119 | 10,554,578 |
| 【特別利益】 | | |
| 貸倒引当金戻入 | 13,880,936 | |
| | 80,000 | 80,000 |

| | | |
|----------|--|------------|
| 税引前当期純利益 | | 13,960,936 |
| 法人税等 | | 5,425,100 |
| 当期純利益 | | 8,535,836 |

販売費及び一般管理費明細書

自 平成 22年 4月 1日
至 平成 23年 3月 31日

(単位：円)

| 科 目 | 金 額 |
|---------------|-------------|
| 役員報酬 | 10,413,495 |
| 給与 | 101,926,787 |
| 賞与 | 34,243,337 |
| 賃金 | 123,090,340 |
| 退職金 | 9,969,906 |
| 退職金 | 210,000 |
| 法定福利費 | 36,973,411 |
| 福利厚生費 | 2,316,463 |
| シ ル バ ー 人 材 費 | 14,443,944 |
| 研修費 | 1,510,673 |
| 旅費 | 439,335 |
| 交通費 | 5,210,318 |
| 広告宣伝費 | 19,472,780 |
| 交際接待費 | 273,642 |
| 食糧費 | 423,832 |
| 燃料費 | 9,349,051 |
| 水道光熱費 | 64,713,303 |
| 消耗品費 | 40,969,553 |
| 租税公課 | 493,148 |
| 支払手数料 | 11,912,361 |
| 諸会費 | 1,755,900 |
| リース料 | 20,048,941 |
| 委託料 | 151,015,490 |
| 支払報酬 | 996,077 |
| 地代賃料 | 2,080,910 |
| 保険料 | 6,338,736 |
| 修繕料 | 28,671,628 |
| 減価償却費 | 2,685,317 |
| 納付金 | 15,078,291 |
| 寄付金 | 300,000 |
| 消費税 | 17,849,100 |
| 貸倒引当金繰入 | 120,000 |
| 合 計 | 735,296,069 |

個 別 注 記 表

御殿場総合サービス株式会社

自 平成22年 4月 1日
至 平成23年 3月31日

1. 重要な会計方針に係る事項に関する注記

資産の評価基準及び評価方法

たな卸資産の評価基準及び評価方法

商品・・・・・・・・・・・・・・・・最終仕入原価法

固定資産の減価償却の方法

法人税法に基づく定率法 ただし平成12年以降取得した建物については定額法

引当金の計上基準

貸倒引当金

債権の貸倒損失に備えるために、法人税法の規定による繰入率により計上

している。

収益及び費用の計上基準

収益及び費用については、一会計期間に属する全ての収益とこれに対応する全ての費

用を計上している。

原則として収益については実現主義により、費用については発生主義により認識して

いる。

その他計算書類の作成のための基本となる重要な事項

消費税等の会計処理

税込方式で計上している。

2. 1株当たり情報に関する注記

1株当たりの純資産額 142,090 円 43 銭

1株当たりの当期純利益金額又は当期純損失金額 21,339 円 59 銭